

# ORGANIGRAMMA IC COSOLA – CHIVASSO 2019/20

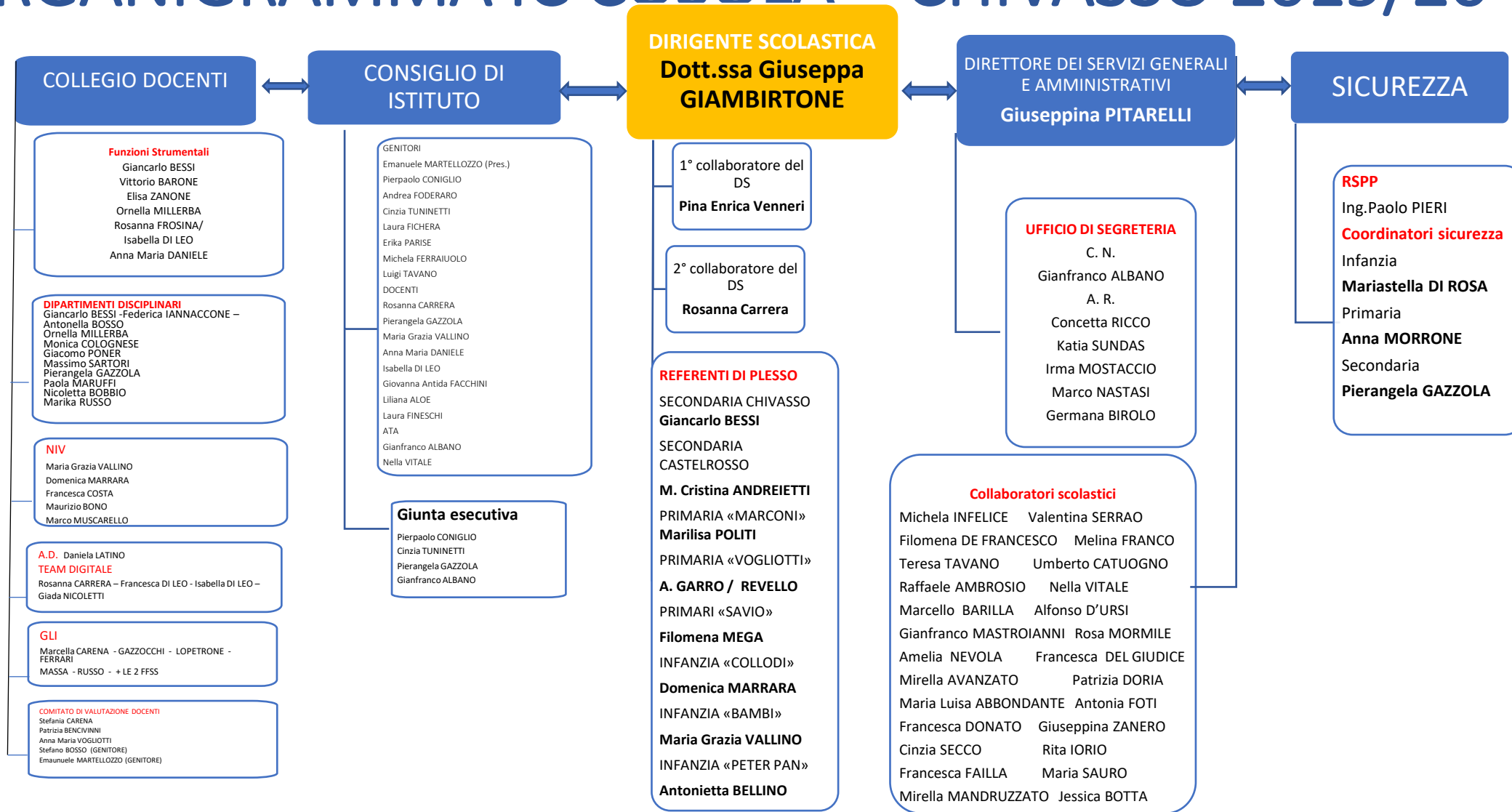

## COLLEGIO DOCENTI

**Funzioni Strumentali**  
Giancarlo BESSI  
Vittorio BARONE  
Elisa ZANONE  
Ornella MILLERBA  
Rosanna FROSINA/  
Isabella DI LEO  
Anna Maria DANIELE

**DIPARTIMENTI DISCIPLINARI**  
Giancarlo BESSI - Federica IANNACCONE -  
Antonella BOSSO  
Ornella MILLERBA  
Monica COLOGNESE  
Giacomo PONER  
Massimo SARTORI  
Pierangela GAZZOLA  
Paola MARUFFI  
Nicoletta BOBBIO  
Marika RUSSO

**NIV**  
Maria Grazia VALLINO  
Domenica MARRARA  
Francesca COSTA  
Maurizio BONO  
Marco MUSCARELLO

**A.D.** Daniela LATINO  
**TEAM DIGITALE**  
Rosanna CARRERA - Francesca DI LEO - Isabella DI LEO -  
Giada NICOLETTI

**GLI**  
Marcella CARENA - GAZZOCCHI - LOPETRONE -  
FERRARI  
MASSA - RUSSO - + LE 2 FFSS

**COMITATO DI VALUTAZIONE DOCENTI**  
Stefania CARENA  
Patrizia BENCIVINNI  
Anna Maria VOGLIOTTI  
Stefano BOSSO (GENITORE)  
Emanuele MARTELLOZZO (GENITORE)

## CONSIGLIO DI ISTITUTO

**GENITORI**  
Emanuele MARTELLOZZO (Pres.)  
Pierpaolo CONIGLIO  
Andrea FODERARO  
Cinzia TUNINETTI  
Laura FICHERA  
Erika PARISE  
Michela FERRAIUOLO  
Luigi TAVANO  
**DOCENTI**  
Rosanna CARRERA  
Pierangela GAZZOLA  
Maria Grazia VALLINO  
Anna Maria DANIELE  
Isabella DI LEO  
Giovanna Antida FACCHINI  
Liliana ALOE  
Laura FINESCHI  
ATA  
Gianfranco ALBANO  
Nella VITALE

**Giunta esecutiva**  
Pierpaolo CONIGLIO  
Cinzia TUNINETTI  
Pierangela GAZZOLA  
Gianfranco ALBANO

## DIRIGENTE SCOLASTICA Dott.ssa Giuseppa GIAMBIRTONE

1° collaboratore del DS  
**Pina Enrica Venneri**

2° collaboratore del DS  
**Rosanna Carrera**

**REFERENTI DI PLESSO**  
**SECONDARIA CHIVASSO**  
Giancarlo BESSI  
**SECONDARIA CASTELROSSO**  
M. Cristina ANDREIETTI  
PRIMARIA «MARCONI»  
Marilisa POLITI  
PRIMARIA «VOGLIOTTI»  
A. GARRO / REVELLO  
PRIMARI «SAVIO»  
Filomena MEGA  
INFANZIA «COLLODI»  
Domenica MARRARA  
INFANZIA «BAMBI»  
Maria Grazia VALLINO  
INFANZIA «PETER PAN»  
Antonietta BELLINO

## DIRETTORE DEI SERVIZI GENERALI E AMMINISTRATIVI Giuseppina PITARELLI

**UFFICIO DI SEGRETERIA**  
C. N.  
Gianfranco ALBANO  
A. R.  
Concetta RICCO  
Katia SUNDAS  
Irma MOSTACCIO  
Marco NASTASI  
Germana BIROLO

**Collaboratori scolastici**  
Michela INFELICE Valentina SERRAO  
Filomena DE FRANCESCO Melina FRANCO  
Teresa TAVANO Umberto CATUOGNO  
Raffaele AMBROSIO Nella VITALE  
Marcello BARILLA Alfonso D'URSI  
Gianfranco MASTROIANNI Rosa MORMILE  
Amelia NEVOLA Francesca DEL GIUDICE  
Mirella AVANZATO Patrizia DORIA  
Maria Luisa ABBONDANTE Antonia FOTI  
Francesca DONATO Giuseppina ZANERO  
Cinzia SECCO Rita IORIO  
Francesca FAILLA Maria SAURO  
Mirella MANDRUZZATO Jessica BOTTA

## SICUREZZA

**RSPP**  
Ing. Paolo PIERI  
**Coordinatori sicurezza**  
Infanzia  
Mariastella DI ROSA  
Primaria  
Anna MORRONE  
Secondaria  
Pierangela GAZZOLA